

PRESENTAZIONE DEL CORSO

Il corso è rivolto ad avvocati e praticanti che si occupano di diritto di famiglia e desiderano approfondire la conoscenza degli aspetti funzionali e disfunzionali della separazione e del divorzio e delle modalità di gestione della crisi coniugale, con particolare riferimento ai problemi psicologici, oltre che giuridici, inerenti l'affidamento dei figli.

Il programma si articola in moduli (per un totale di 50 ore) curati da docenti esperti in Mediazione Familiare del Centro per l'Età evolutiva di Roma e di 10 ore di approfondimento.

Tavola rotonda e workshop intendono, infatti, favorire il confronto su alcune tematiche collegate alla pratica della Mediazione Familiare, di particolare attualità per la professione forense.

PARTECIPANTI

N. 60 Avvocati e n. 20 praticanti (numero chiuso).

COSTI

Il costo totale è di €. 800.000 per avvocati e €. 700.000 per praticanti avvocati, oltre IVA.

Pagamento in due rate:

- 1^a rata pari al 60% al momento dell'iscrizione
- 2^a rata entro e non oltre il 28/2/2002.

Sarà rilasciato l'attestato di partecipazione a chi avrà frequentato l'80% dei moduli e seminari ed avrà superato il test di verifica finale.

SEDE DEL CORSO

Istituto dei "Padri Pallottini" - Roma - Via Giuseppe Ferrari, 1 (metro Lepanto).

ISCRIZIONI

Potranno essere effettuate presso la sede dell'Unione Nazionale delle Camere Civili - Tribunale Civile di Roma - piano terra (stanza 22) - Lunedì, Mercoledì, Venerdì dalle ore 12,00 alle ore 13,30 a partire dal 29 Novembre 2001.

Il Centro Studi si riserva di attivare il corso esclusivamente in presenza di un numero congruo di iscrizioni.

SEGRETARIA ORGANIZZATIVA:

Tel. 06.6871723 - 06.53276428

Mediazione e Tutela dei Diritti

Centro Studi

00195 Roma - Via Crescenzo, 20
Tel. 06.6871723 - Fax 06.6874461

MEDIAZIONE e
TUTELA DEI DIRITTI
Centro Studi

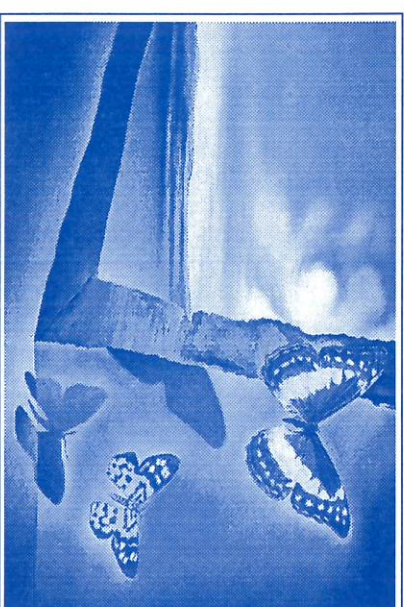

S. Dall' - Paysage aux papillons

**AVVOCATI
ESPERTI
IN
MEDIAZIONE
FAMILIARE**

5° CORSO DI FORMAZIONE

FINALITÀ

Il programma è stato elaborato in collaborazione con i docenti del Centro per l'età evolutiva di Roma.

Il percorso formativo corrisponde ai criteri che la SIMEF (Società Italiana Mediazione Familiare) ha stabilito essere idonei per la formazione di **avvocati esperti in mediazione familiare**.

I moduli nel loro complesso mirano a fornire un livello conoscitivo generale sulla cultura e sulla pratica della mediazione familiare.

La valutazione del corso sarà strutturata mediante un test di verifica del grado di preparazione acquisito.

Alla fine del corso verrà rilasciato un attestato di partecipazione a quanti, avendo frequentato l'80% delle lezioni e degli incontri di approfondimento, avranno superato il predetto test.

COORDINATORE

Avv. Francesco Storace

DOCENTI

Francesco Canevelli

(Psichiatra, Mediatore Familiare, Centro per l'Età Evolutiva Presidente SIMEF)

Maurizio Ceccarelli

(Psichiatra, Psicoterapeuta, Centro per l'Età Evolutiva)

Marco Grazioli

(Avvocato, Giudice On. Trib. Minori, Centro per l'Età Evolutiva)

Marina Lucardi

(Psicologa, Mediatrice Familiare, Centro per l'Età Evolutiva)

Giuseppina Menicucci

(Avvocato, mediatrice familiare Centro per l'Età Evolutiva)

Francesca Paulucci Storace

(Avvocato, Presidente Centro Studi "Mediazione e tutela dei diritti")

PROGRAMMA DEL CORSO

Giovedì 10.01.2002 12.00 / 14.00

- Presentazione del Corso

Giovedì 17.01.2002 12.00 / 15.00

- La coppia in crisi, la storia e il contratto, l'intollerabilità

Giovedì 24.01.2002 12.00 / 15.00

- Separazione e crisi dell'identità

Giovedì 31.01.2002 12.00 / 15.00

- Le modalità di gestione nella conflittualità della separazione: analisi descrittiva e motivazionale

Giovedì 07.02.2002 12.00 / 15.00

- Bisogni evolutivi ed effetti della separazione sui figli

Giovedì 14.02.2002 12.00 / 15.00

- La tutela del minore

Giovedì 21.02.2002 12.00 / 15.00

- La richiesta di aiuto nella separazione e forme di intervento

Giovedì 28.02.2002 12.00 / 15.00

- Principi, obiettivi e modelli della Mediazione Familiare

Giovedì 07.03.2002 12.00 / 15.00

- La mediazione familiare nel contesto europeo ed extra europeo

Giovedì 14.03.2002 12.00 / 15.00

- Il modello di mediazione familiare basato sui bisogni evolutivi

Giovedì 21.03.2002 12.00 / 15.00

- La fase preliminare della mediazione familiare

Lunedì 25.03.2002 12.00 / 15.00

- La prima fase della mediazione familiare

Giovedì 04.04.2002 12.00 / 15.00

- La seconda fase della mediazione familiare

Sabato 06.04.2002 10.00 / 15.00

- Tavola rotonda: la Mediazione familiare nel contesto giudiziario e il ruolo dell'avvocato. La riforma del diritto di famiglia

Giovedì 11.04.2002 12.00 / 15.00

- La terza fase della mediazione familiare

Giovedì 18.04.2002 12.00 / 15.00

- Esercizi sui casi

Sabato 20.04.2002 10.00 / 15.00

- Workshop: Avvocatura, mediazione e servizi sociali

Giovedì 09.05.2002 12.00 / 15.00

- La cultura della Mediazione nel contesto giudiziario

Giovedì 16.05.2002 12.00 / 15.00

- Presentazione della casistica: analisi quantitativa e qualitativa

Giovedì 06.06.2002 12.00 / 15.00

- Prospettive della Mediazione Familiare - esame di fine corso