

**CENTRO STUDI "EPIKEIA"**  
*MEDIAZIONE E TUTELA DEI DIRITTI*

**CORSO DI AGGIORNAMENTO INTERPROFESSIONALE**  
***PSICOLOGIA GIURIDICA: LA TUTELA E LA VALUTAZIONE DEL***  
***MINORE NEI PROCEDIMENTI GIUDIZIARI***

**Maggio / Giugno 2009    LUNEDI h.12-16**

**II EDIZIONE**

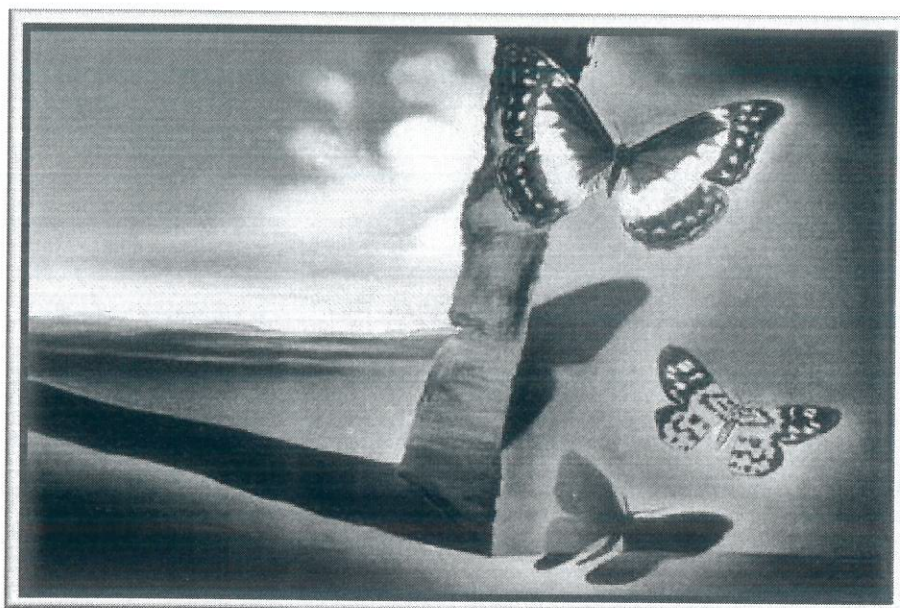

*S. Dalí – Paysage aux papillons*

**SEDE: *Cassa Nazionale di Previdenza ed Assistenza Forense***  
*Via Ennio Quirino Visconti, 8 -- Sala Seminari, 1 piano*

**ACCREDITATO DAL CONSIGLIO DELL'ORDINE DEGLI AVVOCATI DI ROMA**  
**20 crediti formativi**

Per iscriversi e ricevere il programma completo contattare la segreteria organizzativa

**tel. 06.53272293 / 06.53273714 – fax 06.53276428**

**www.epikeia.it**

**mail:centrostudiepikeia@libero.it**

## PRESENTAZIONE DEL CORSO

*Il Corso in Psicologia Giuridica si colloca all'interno delle diverse iniziative che vedono il Centro Studi "Epikēia" - Mediazione e Tutela dei Diritti coinvolto, ormai da anni, in attività di formazione ed aggiornamento per avvocati, operatori dei servizi e consulenti tecnici..*

*La proposta formativa intende affrontare in un'ottica interdisciplinare, tipica del modello di formazione Epikēia, tematiche giuridiche e psicologiche al fine di fornire agli avvocati e agli operatori dei Servizi un' occasione di aggiornamento e confronto interprofessionale.*

*Il Corso si avvarrà del contributo didattico di varie professionalità tra le quali figurano docenti dell'area giuridica e psicologica, esperti nel settore della Psicologia giuridica, in particolare nei procedimenti di ambito civilistico .*

## ESTRATTO PRESENTAZIONE EPIKEIA

*Il CENTRO STUDI "EPIKEIA – Mediazione e Tutela dei Diritti" di Roma si propone di approfondire una cultura della mediazione e della tutela dei diritti, in particolari settori del nostro ordinamento quali quello della famiglia e dei minori, dei servizi e dei rapporti fra cittadinanza ed istituzioni, con specifico riferimento alla condizione delle categorie più deboli: persone minorenni, in situazioni di svantaggio, migranti.*

*L'impegno associativo si concentra, in particolare, nell'attività di studio, formazione e aggiornamento professionale in campo giuridico – sociale, con specifica attenzione alla dimensione di **interdisciplinarietà e transnazionalità.***

## **COORDINATORE**

**AVV. FRANCESCA PAULUCCI B.**

## **DOCENTI**

**PAOLO CAPRI** Psicologo, Psicoterapeuta Presidente AIPG - Associazione Italiana di Psicologia Giuridica, Presidente Istituto di Formazione CEIPA, Ordine degli Psicologi del Lazio - Comitato predisposizione Albo Periti e Consulenti Tecnici presso i Tribunali

**STEFANO MARIANI** Psicologo, Psicoterapeuta Psicoanalitico; Direzione Scientifica e Coordinamento Didattico CSR, Consiglio Direttivo AIPG - Associazione Italiana di Psicologia Giuridica, Consulente Tecnico presso in Tribunale Ordinario di Roma, Ordine degli Psicologi del Lazio - Comitato predisposizione Albo Periti e Consulenti Tecnici presso i Tribunali

**LUCIA CHIAPPINELLI** Psicologo, Psicoterapeuta familiare D.S.M.-U.O.C. Tutela Adolescenza ASL RM/E. Servizio Psicologico Istituto Penale Minorile "Casal del Marmo"- Roma. Consiglio Direttivo AIPG. Responsabile Settore Psicologia Giuridica CEIPA.

**GIUSEPPINA MENICUCCI** Avvocato, Vice Presidente del Centro Studi "Epikēia", Mediatrice familiare presso il Centro per Tutela della Relazioni Familiari della Provincia di Roma, Presidente A.N.A.Me.F. – Associazione Nazionale Avvocati Mediatori Familiari

**PAOLA RE** Psicoterapeuta del bambino e della coppia, Giudice Onorario presso il Tribunale per i Minorenni di Roma

**FRANCESCA PAULUCCI B.** Avvocato, Presidente del Centro Studi "Epikēia", Referente del Servizio di Consulenza Giuridico Sociale del Centro per la Tutela delle Relazioni Familiari della Provincia di Roma

**LUCIANA SANGIOVANNI** Giudice presso il Tribunale Ordinario di Roma

**DOMENICO SPEZIALE** Avvocato, Centro Studi "Epikēia", Esperto in diritto minorile e penale

**NOVELLA TELESKA** Avvocato, Tesoriere dell'A.N.A.Me.F. - Associazione Nazionale Avvocati Mediatori Familiari